

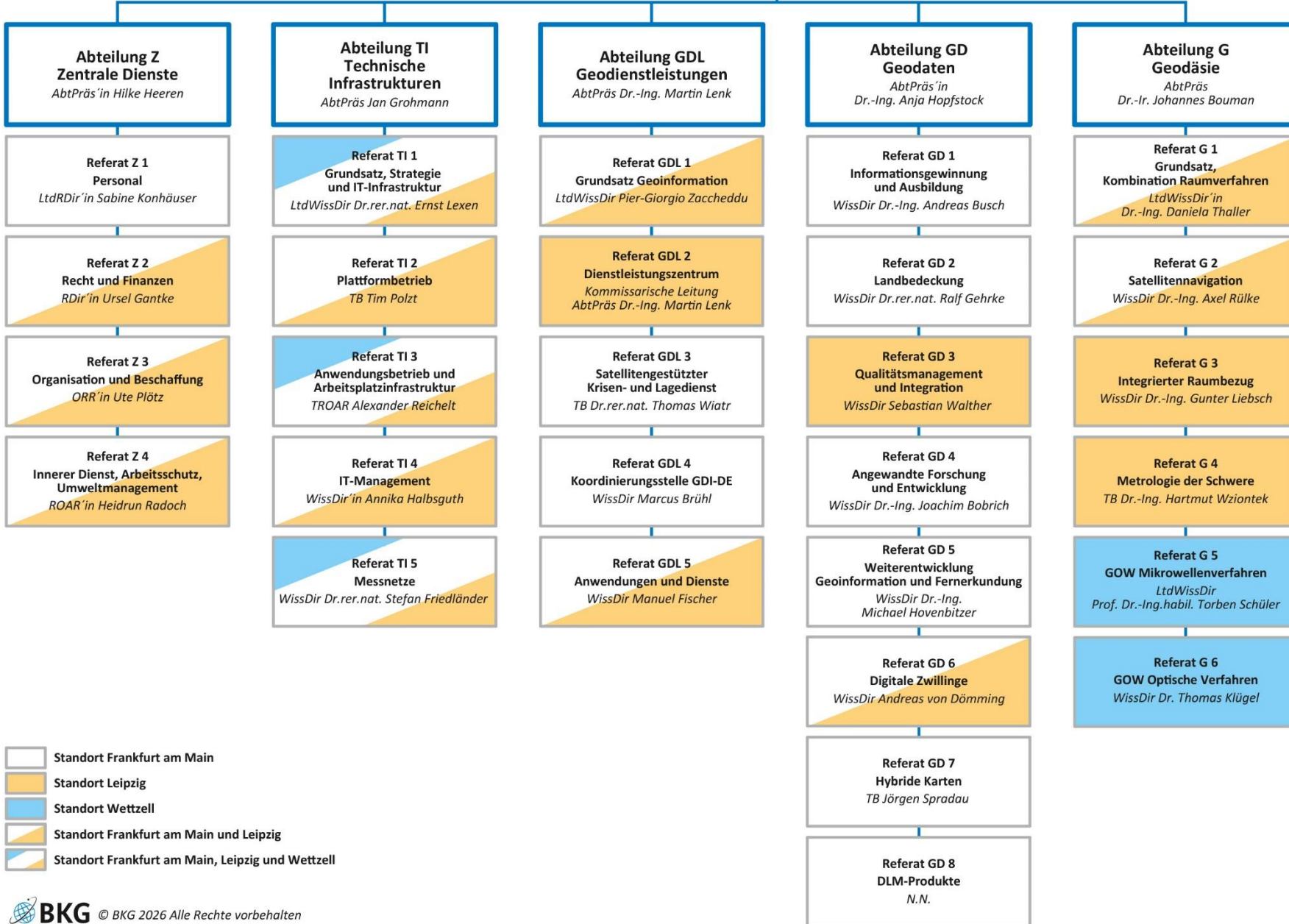

Organisationsplan

Stand: März 2026



- Standort Frankfurt am Main
- Standort Leipzig
- Standort Wettzell
- Standort Frankfurt am Main und Leipzig
- Standort Frankfurt am Main, Leipzig und Wettzell

- Beauftragter für den Datenschutz
TROAR Bernhard Sprengel
- Beauftragter für den Geheimschutz
LtdWissDir Dr.rer.nat. Ernst Lexen
- Beauftragte für den Sabotageschutz
ROAR'in Andrea Hany-Sührig
- Beauftragte für Qualitätsmanagement
TB'e Sarah Kowal
- Beauftragte für Korruptionsprävention
Al'in Karina Hengst
- Gleichstellungsbeauftragte
TB'e Sabine Geissler
- Informationssicherheitsbeauftragte
WR'in Vera Hoffmann
- Umweltmanagementbeauftragte
ROAR'in Heidrun Radoch
- Gesamtpersonalrat
TB Holger Jähneke
- Örtlicher Personalrat Frankfurt am Main
TB Ramon Zacharias
- Örtlicher Personalrat Leipzig
TRHS'in Christiane Böhm
- Örtlicher Personalrat Wettzell
TB Martin Hohlneicher
- Jugend- und Auszubildendenvertretung
N.N.
- Vertrauensperson der schwerbehinderten Menschen
TROAR Mathias Freund

Organigramm als barrierefreier Text

Bundesamt für Kartographie und Geodäsie, kurz BKG

Stand März 2026

Amtsleitung

An der Spitze des Bundesamtes für Kartographie und Geodäsie steht der Präsident Herr Professor Doktor Steffen Schön.

Direkt bei der Amtsleitung angesiedelt sind die Stabsstelle, verantwortlich für Leitungsunterstützung, Öffentlichkeitsarbeit und Internationale Angelegenheiten sowie die Innenrevision. Die Leiterin der Stabsstelle ist Frau Wissenschaftliche Direktorin Doktor Anja Niederhöfer. Die Beauftragte für die Innenrevision ist Frau Melanie Schömig.

Neben der Zentralen Dienststelle in Frankfurt am Main hat das BKG zwei Außenstellen in Leipzig und Wetzell im Bayerischen Wald.

Abteilungen

Die weitere Organisation gliedert sich in 5 Abteilungen.

Abteilung Zentrale Dienste, kurz Z

Die Leiterin der Abteilung Z ist Frau Abteilungspräsidentin Hilke Heeren. Die Abteilung Z besteht aus 4 Referaten.

Referat Z 1 Personal

Die Leiterin des Referats Z 1 ist Frau Leitende Regierungsdirektorin Sabine Konhäuser. Das Referat Z1 sitzt am Standort Frankfurt am Main.

Referat Z 2 Recht und Finanzen

Die Leiterin des Referats Z 2 ist Frau Regierungsdirektorin Ursel Gantke. Das Referat Z2 sitzt an den Standorten Frankfurt am Main und Leipzig.

Referat Z 3 Organisation und Beschaffung

Die Leiterin des Referats Z 3 ist Frau Oberregierungsrätin Ute Plötz. Das Referat Z 3 sitzt an den Standorten Frankfurt am Main und Leipzig.

Referat Z 4 Innerer Dienst, Arbeitsschutz, Umweltmanagement

Die Leiterin des Referats Z 4 ist Frau Regierungsoberamtsrätin Heidrun Radoch. Das Referat Z 4 sitzt an den Standorten Frankfurt am Main und Leipzig.

Abteilung Technische Infrastrukturen, kurz TI

Der Leiter der Abteilung TI ist Herr Abteilungspräsident Jan Grohmann.

Die Abteilung TI besteht aus 5 Referaten.

Referat TI 1 Grundsatz, Strategie und IT-Infrastruktur

Der Leiter des Referats TI 1 ist Herr Leitender Wissenschaftlicher Direktor Doktor Ernst Lexen. Das Referat TI 1 sitzt an den Standorten Frankfurt am Main, Leipzig und Wetzell.

Referat TI 2 Plattformbetrieb

Der Leiter des Referats TI 2 ist Herr Tarifbeschäftigter Tim Polzt. Das Referat TI 2 sitzt an den Standorten Frankfurt am Main und Leipzig.

Referat TI 3 Anwendungsbetrieb und Arbeitsplatzinfrastruktur

Der Leiter des Referats TI 3 ist Herr Technischer Regierungsoberamtsrat Alexander Reichelt. Das Referat TI 1 sitzt an den Standorten Frankfurt am Main, Leipzig und Wetzell.

Referat TI 4 IT-Management

Die Leiterin des Referats TI 4 ist Frau Wissenschaftliche Direktorin Annika Halbsguth. Das Referat TI 4 sitzt an den Standorten Frankfurt am Main und Leipzig.

Referat TI 5 Messnetze

Der Leiter des Referats TI 5 ist Herr Wissenschaftlicher Direktor Doktor Stefan Friedländer. Das Referat TI 5 sitzt an den Standorten Frankfurt am Main, Leipzig und Wetzell.

Abteilung Geodienstleistungen, kurz GDL

Der Leiter der Abteilung GDL ist Herr Abteilungspräsident Doktor Martin Lenk. Die Abteilung GDL besteht aus 5 Referaten.

Referat GDL 1 Grundsatz Geoinformation

Der Leiter des Referats GDL 1 ist Herr Leitender Wissenschaftlicher Direktor Pier-Giorgio Zaccheddu. Das Referat GDL 1 sitzt an den Standorten Frankfurt am Main und Leipzig.

Referat GDL 2 Koordinierung Dienstleistungszentrum

Der kommissarische Leiter des Referats GDL 2 ist Herr Abteilungspräsident Doktor Martin Lenk. Das Referat GDL 2 sitzt am Standort Leipzig.

Referat GDL 3 Satellitengestützter Krisen- und Lagedienst

Der Leiter des Referats GDL 3 ist Herr Tarifbeschäftigter Doktor Thomas Wiatr. Das Referat GDL 3 sitzt am Standort Frankfurt am Main.

Referat GDL 4 Koordinierungsstelle GDI-DE

Der Leiter des Referats GDL 4 ist Herr Wissenschaftlicher Direktor Marcus Brühl. Das Referat GDL 4 sitzt am Standort Frankfurt am Main.

Referat GDL 5 Anwendungen und Dienste

Der Leiter des Referats GDL 5 ist Herr Wissenschaftlicher Direktor Manuel Fischer. Das Referat GDL 5 sitzt an den Standorten Frankfurt am Main und Leipzig.

Abteilung Geodaten, kurz GD

Die Leiterin der Abteilung GD ist Frau Abteilungspräsidentin Doktor Anja Hopfstock.
Die Abteilung GD besteht aus 8 Referaten.

Referat GD 1 Informationsgewinnung und Ausbildung

Der Leiter des Referats GD 1 ist Herr Wissenschaftlicher Direktor Doktor Andreas Busch. Das Referat GD 1 sitzt am Standort Frankfurt am Main.

Referat GD 2 Landbedeckung

Der Leiter des Referats GD 2 ist Herr Wissenschaftlicher Direktor Doktor Ralf Gehrke.
Das Referat GD 2 sitzt am Standort Frankfurt am Main.

Referat GD 3 Qualitätsmanagement und Integration

Der Leiter des Referats GD 3 ist Herr Wissenschaftlicher Direktor Sebastian Walther.
Das Referat GD 3 sitzt an den Standorten Frankfurt am Main und Leipzig.

Referat GD 4 Angewandte Forschung und Entwicklung

Der Leiter des Referats GD 4 ist Herr Wissenschaftlicher Direktor Doktor Joachim Bobrich. Das Referat GD 4 sitzt am Standort Frankfurt am Main.

Referat GD 5 Weiterentwicklung Geoinformation und Fernerkundung

Der Leiter des Referats GD 5 ist Herr Wissenschaftlicher Direktor Doktor Michael Hovenbitzer. Das Referat GD 5 sitzt am Standort Frankfurt am Main.

Referat GD 6 Digitale Zwillinge

Der Leiter des Referats GD 6 ist Herr Wissenschaftlicher Direktor Andreas von Dömming. Das Referat GD 6 sitzt an den Standorten Frankfurt am Main und Leipzig.

Referat GD 7 Hybride Karten

Der Leiter des Referats GD 7 ist Herr Tarifbeschäftigter Jörgen Spradau. Das Referat GD 7 sitzt am Standort Frankfurt am Main.

Referat GD 8 DLM-Produkte

Die Leitung des Referats GD 8 ist zurzeit nicht besetzt. Das Referat GD 8 sitzt am Standort Frankfurt am Main.

Abteilung Geodäsie, kurz G

Der Leiter der Abteilung G ist Herr Abteilungspräsident Doktor Johannes Bouman. Die Abteilung G besteht aus 6 Referaten.

Referat G 1 Grundsatz, Kombination Raumverfahren

Die Leiterin des Referats G 1 ist Frau Leitende Wissenschaftliche Direktorin Doktor Daniela Thaller. Das Referat G 1 sitzt an den Standorten Frankfurt am Main und Leipzig.

Referat G 2 Satellitennavigation

Der Leiter des Referats G 2 ist Herr Wissenschaftlicher Direktor Doktor Axel Rülke. Das Referat G 2 sitzt an den Standorten Frankfurt am Main und Leipzig.

Referat G 3 Integrierter Raumbezug

Der Leiter des Referats G 3 ist Herr Wissenschaftlicher Direktor Gunter Liebsch. Das Referat G 3 sitzt am Standort Leipzig.

Referat G 4 Metrologie der Schwere

Der Leiter des Referats G 4 ist Herr Tarifbeschäftigter Doktor Hartmut Wziontek. Das Referat G 4 sitzt am Standort Leipzig.

Referat G 5 Geodätisches Observatorium Wettzell - Mikrowellenverfahren

Der Leiter des Referats G 5 ist Herr Leitender Wissenschaftlicher Direktor Doktor Torben Schüler. Das Referat G 5 sitzt am Standort Wettzell.

Referat G 6 Geodätisches Observatorium Wettzell - Optische Verfahren

Der Leiter des Referats G 6 ist Herr Wissenschaftlicher Direktor Doktor Thomas Klügel. Das Referat G 6 sitzt am Standort Wettzell.

Personalvertretung

Getrennt von der Amtsleitung und den Abteilungen sind die Personalvertretungen, die Jugend- und Auszubildendenvertretung und die Vertretung für die Belange schwerbehinderter Menschen.

Die Personalvertretungen bestehen aus dem Gesamtpersonalrat und den örtlichen Personalräten an den Standorten Frankfurt am Main, Leipzig und Wetzell.

- Der Vorsitzende des Gesamtpersonalrates ist Herr Tarifbeschäftigter Holger Jähne.
- Der Vorsitzende des örtlichen Personalrats Frankfurt am Main ist Herr Tarifbeschäftigter Ramon Zacharias.
- Die Vorsitzende des örtlichen Personalrats Leipzig ist Frau Technische Regierungshauptsekretärin Christiane Böhm.
- Der Vorsitzende des örtlichen Personalrats Wetzell ist Herr Tarifbeschäftigter Martin Hohlneicher.
- Der Vertreter der Jugend- und Auszubildenden ist zur Zeit vakant.
- Die Vertrauensperson der schwerbehinderten Menschen ist Herr Technischer Regierungsoberamtsrat Mathias Freund.

Beauftragte

- Der Beauftragte für den Datenschutz ist Herr Technischer Regierungsoberamtsrat Bernhard Sprengel.
- Die Beauftragte für den Sabotageschutz ist Frau Regierungsoberamtsrätin Andrea Hany-Sührig.
- Der Beauftragte für den Geheimschutz ist Herr Leitender Wissenschaftlicher Direktor Doktor Ernst Lexen.
- Die Beauftragte für Qualitätsmanagement ist Frau Tarifbeschäftigte Sarah Kowal.
- Die Beauftragte für Korruptionsprävention ist Frau Amtsinспекторin Karina Hengst.
- Die Gleichstellungsbeauftragte ist Frau Tarifbeschäftigte Sabine Geissler.
- Die Beauftragte für Informationssicherheit ist Frau Wissenschaftliche Rätin Vera Hoffmann.
- Die Beauftragte für Umweltmanagement ist Frau Regierungsoberamtsrätin Heidrun Radoch.

Kontakt

Zentrale Dienststelle Frankfurt am Main
Richard-Strauss-Allee 11
60598 Frankfurt am Main

Telefon: 069 6333-1

Fax: 069 6333-335

E-Mail: mailbox@bkg.bund.de

Internet: www.bkg.bund.de