

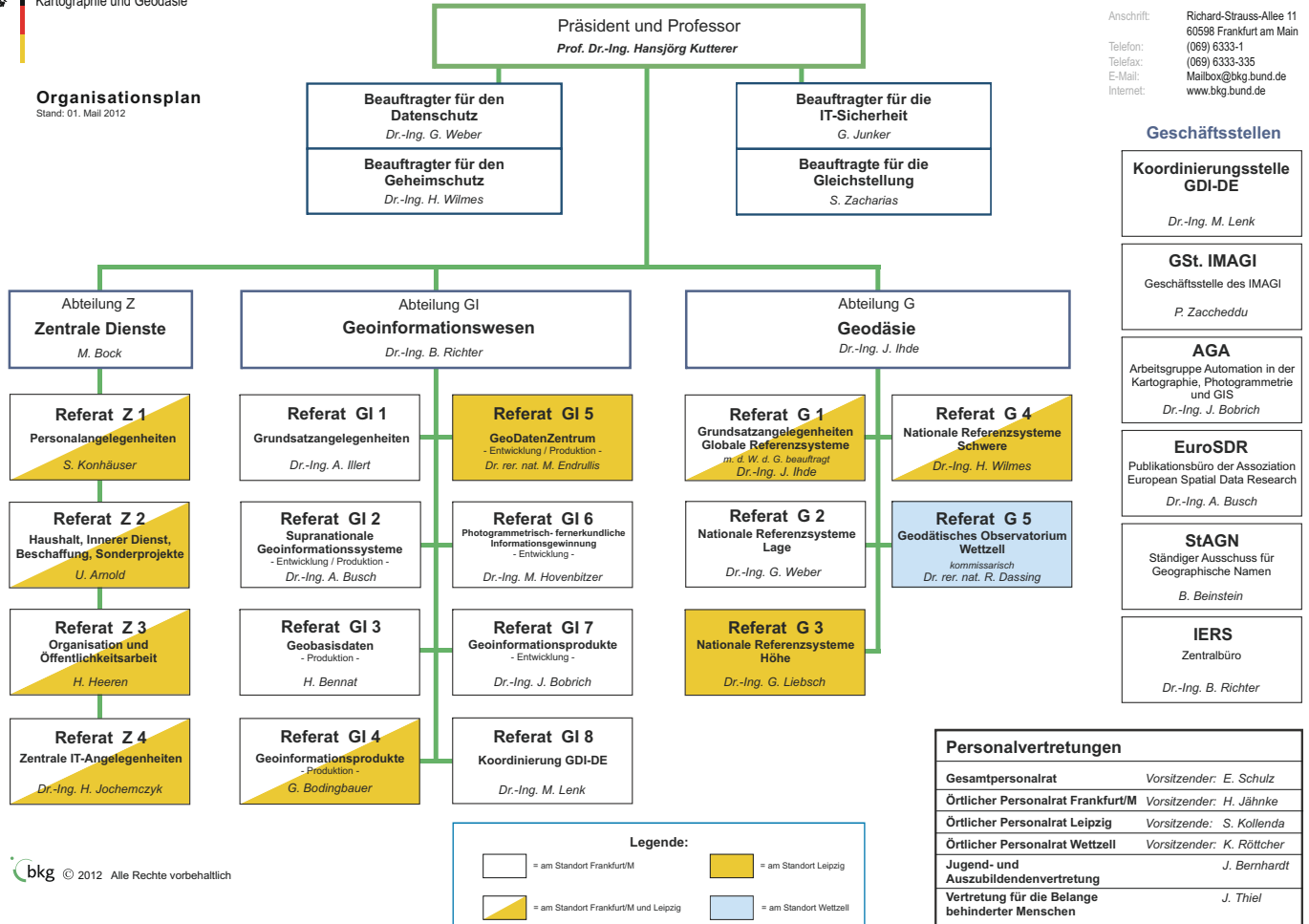

Organisationsplan

Stand: 01. Mai 2012



Zentrale Dienststelle Frankfurt am Main
Anschrift: Richard-Strauss-Allee 11
60598 Frankfurt am Main
Telefon: (069) 6333-1
Telefax: (069) 6333-335
E-Mail: Mailbox@bkg.bund.de
Internet: www.bkg.bund.de

Geschäftsstellen

Koordinierungsstelle GDI-DE

Dr.-Ing. M. Lenk

GSt. IMAGI

Geschäftsstelle des IMAGI

P. Zaccheddu

AGA

Arbeitsgruppe Automation in der
Kartographie, Photogrammetrie
und GIS

Dr.-Ing. J. Bobrich

EuroSDR

Publikationsbüro der Assoziation
European Spatial Data Research

Dr.-Ing. A. Busch

StAGN

Ständiger Ausschuss für
Geographische Namen

B. Beinstein

IERS

Zentralbüro

Dr.-Ing. B. Richter

Personalvertretungen

Gesamtpersonalrat	Vorsitzender: E. Schulz
Örtlicher Personalrat Frankfurt/M	Vorsitzender: H. Jähneke
Örtlicher Personalrat Leipzig	Vorsitzende: S. Kollenda
Örtlicher Personalrat Wetzell	Vorsitzender: K. Röttcher
Jugend- und Auszubildendenvertretung	J. Bernhardt
Vertretung für die Belange behinderter Menschen	J. Thiel

Legende:

= am Standort Frankfurt/M

= am Standort Leipzig

= am Standort Frankfurt/M und Leipzig

= am Standort Wetzell